

# CAZORLA ADVENTURE CAMP

RESERVA TU PRÓXIMA AVENTURA

**AVENTURA**  
**NATURALEZA**  
**DIVERSIÓN**

PARQUE NATURAL DE CAZORLA, SEGURA Y LAS VILLAS

# 2024



7 DÍAS



23 JUNIO AL 10 AGOSTO



7 - 16 AÑOS



ORCERA (JAÉN)



# BIENVENID@ A IMAGINA SUMMER CAMP

**IMAGINA EDUCATION** es una empresa educativa hispano canadiense dedicada al **diseño y desarrollo de programas educativos** en España desde el 2015 tanto en español e inglés (inmersión lingüística).

Contamos con un **equipo humano multidisciplinar con gran experiencia** en el mundo del Ocio Educativo, encargado de supervisar el bienestar de los campers y coordinar nuestros programas las 24 horas.

Cada año pasan por nuestras instalaciones **más de 10.000 personas** (escolares y familias), siendo **referente en la provincia de Jaén**.



# RAZONES PARA CONFIAR

## 1.- EQUIPO HUMANO

Contamos con un **equipo humano con experiencia** en viajes escolares y campamentos de verano. Desde profesores nativos y/o monitores bilingües con experiencia en la enseñanza a menores, monitores y coordinadores de Ocio y Tiempo Libre, monitores especializados en actividades de Turismo Activo, personal de cocina, limpieza y mantenimiento.

Trabajamos con una **ratio de 1 monitor cada 8 campers**.

**¡Tus hij@s en buenas manos!**

## 2.- SUPERVISIÓN LAS 24 HORAS

Todo nuestro equipo convive en la instalación durante el campamento y supervisa a los campers las 24 horas. El equipo de coordinación, monitores y profesores nativos acompañan a los campers en todo momento y son **responsables de su bienestar emocional y físico**.

# RAZONES PARA CONFIAR

## 3.- CENTROS DE SALUD CERCANOS

**Centro de salud 24 horas de Orcera a 1,6 km. (5 minutos)**

**Hospital de Alta Resolución Sierra de Segura 16 km.**

(21 minutos).

Contamos con conocimientos de primeros auxilios y un botiquín en las instalaciones del campamento.

## 4.- SEGUROS OBLIGATORIOS

Disponemos de los **seguros obligatorios de Responsabilidad Civil y Accidentes** con amplias coberturas como exige la Junta de Andalucía.

## 5.- GRUPOS REDUCIDOS

No nos gustan las aglomeraciones, preferimos grupos pequeños para que nuestros campers se sientan como en casa. Por ello, la capacidad de la instalación es de 55 plazas en habitaciones de 2 con baño dentro, de 6 con baño dentro y de 4 con baño para compartir.





# RAZONES PARA CONFIAR

## 6.- ALIMENTACIÓN

**Cuidamos al máximo la alimentación** porque es un aspecto fundamental para que el campamento funcione a la perfección y, además, **preparamos dietas especiales** para aquellos participantes que tengan necesidades específicas. Si su hijo/a necesita algún tipo de atención nutricional, comuníquelo en el momento de la inscripción.

Disponemos de **cocina industrial y equipo de cocina** (no catering). Nuestra **comida es casera**, sabrosa y preparada al momento. **Pensión completa con 4 comidas diarias** (desayuno, comida, merienda y cena).

## 7.- COMUNICACIÓN CON LAS FAMILIAS

**Nos gusta cuidar a las familias**, para ello, podrás seguir a diario las actividades del campamento en la **zona privada multimedia para familias** y a través de nuestras redes sociales.

# RAZONES PARA CONFIAR

## 8.- NUESTROS VALORES

Los valores que cuidamos y transmitimos a nuestros campers son los siguientes:



Convivencia



Amistad



Solidaridad



Trabajo en equipo



Respeto



Desarrollo personal



Sociabilidad



Orden y limpieza

## 9.- ANEACAMP

Nuestra empresa es precursora y socia fundadora de la Asociación Nacional de Empresas de Actividades y Campamentos (**ANEACAMP**) en España. Siendo la primera asociación de este tipo a nivel nacional.



ENTIDAD ASOCIADA  
**ANEACAMP**

ASOCIACIÓN NACIONAL DE EMPRESAS DE ACTIVIDADES Y CAMPAMENTOS

# UBICACIÓN

## P.N. DE CAZORLA, SEGURA Y LAS VILLAS

- **Complejo Turístico Rural Pinar de Amurjo** se encuentra a 800 metros de **Orcera (Jaén)**, dentro del **Parque Natural de Cazorla, Segura y las Villas**.
- Rodeados de un **extenso pinar** y junto a la famosa **piscina de Amurjo** (la más grande de España).
- **Buen acceso por carretera y amplio aparcamiento.**
- Disponemos de **cobertura telefónica** (Vodafone y Orange) y **conexión a internet.**

## REFERENCIAS EN KILÓMETROS

- Madrid 296 km.
- Albacete 147 km.
- Murcia 209 km.
- Alicante 253 kms.
- Jaén 147 km.
- Granada 210 km.
- Córdoba 234 km.
- Sevilla 410 kms.



# INSTALACIONES

## COMPLEJO TURÍSTICO RURAL PINAR DE AMURJO

- Alojamiento en habitaciones de 2,4 y 6 personas (con baño dentro o en pasillo).
- **Alojamiento dividido por sexo y edad.**
- **Comedor climatizado** de gran capacidad.
- Gran **terraza sombreada** para la realización de juegos.
- **Pistas polideportiva y pádel** a escasos metros.
- **Gran zona de juegos** (más de 2.000 metros).
- Junto a la **piscina de Amurjo**, la piscina fluvial más grande de Europa.
- **Alojamiento en exclusividad y no masificado.**
- **Enfermería** con botiquín de primeros auxilios.
- **Varios aseos** por la instalación.
- **Zona infantil** con columpios, cama elástica, fútbolín...
- **Zona multiaventura** (escalada, tirolina, tiro con arco...)







**AMURJO**  
ALOJAMIENTO & RESTAURACIÓN



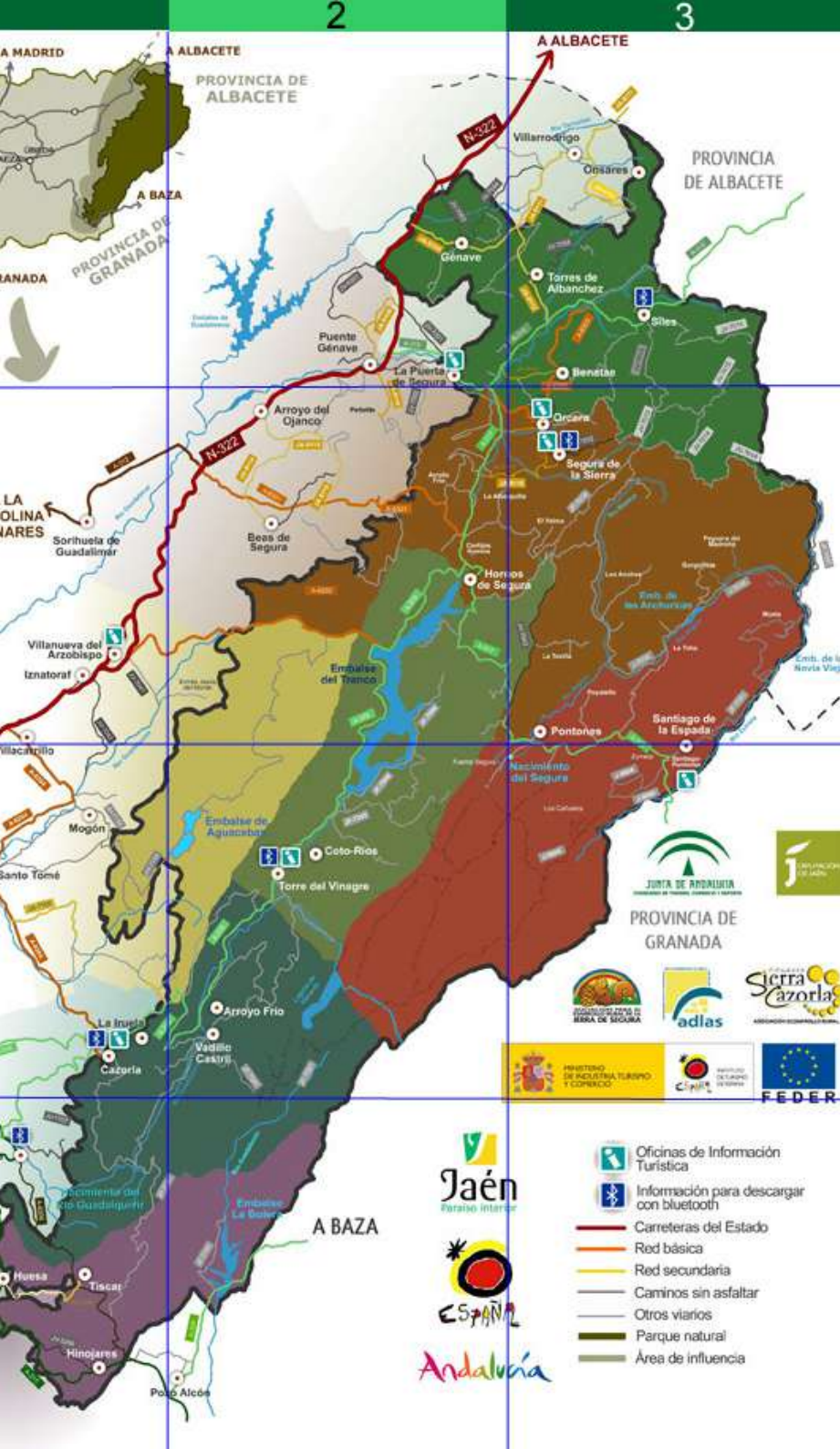

# ENTORNO

## PARQUE NATURAL DE CAZORLA, SEGURA Y LAS VILLAS

El Parque natural de las Sierras de Cazorla, Segura y Las Villas es un espacio natural situado en el noreste de la provincia de Jaén, Andalucía (España) y cuenta con una extensión de 214.336 ha., se trata del **mayor espacio protegido de España** y el segundo de Europa.

Está declarado como **Reserva de la Biosfera por la UNESCO** desde 1983, como Parque natural desde 1986 así como también **Zona de Especial Protección para las Aves (ZEPA)** desde 1987.

Toda su **belleza paisajística y riqueza biológica se unen al patrimonio cultural** que existe en la zona, haciendo de su entorno una de las zonas naturales más visitadas de toda España.



# DATOS DE INTERÉS

|                      |  |
|----------------------|--|
| <b>Nombre:</b>       | Cazorla Adventure Camp                       |
| <b>Temática:</b>     | Aventura, naturaleza y actividades acuáticas |
| <b>Idioma:</b>       | Español e Inglés (8 horas semanales)         |
| <b>Edades:</b>       | 7 a 11 años (kids) y 12 a 16 años (juniors)  |
| <b>Fechas:</b>       | 23 Junio al 10 Agosto 2024                   |
| <b>Duración:</b>     | Turnos de 7 días                             |
| <b>Alojamiento:</b>  | Habitaciones de 2, 4 y 6 plazas              |
| <b>Localización:</b> | Pinar de Amurjo, Orcera (Jaén)               |
| <b>Entorno:</b>      | Parque Natural Cazorla, Segura y las Villas  |
| <b>Precio:</b>       | Desde 449€/turno                             |

# PROGRAMACIÓN DE ACTIVIDADES

| DOMINGO  | LUNES   | MARTES  | MIÉRCOLES   | JUEVES  | VIERNES   | SÁBADO                                     |
|--|---|---|---|---|---|--|
| <b>Entrada 17:00h</b>  | Buenos días, recogida habitaciones, desayuno y asamblea |   |   |   |   |  |
|  | <b>Deslizador + Archery Tag</b>                         | <b>Acuático Amurjo</b><br>(paddle surf, barcas con remos y big sup) | <b>Multiaventura</b><br>(escalada, tirolina, tiro con arco y karts a pedales) | <b>Excursión Acuática El Tranco</b> (paseo en barco solar, piragüas e hidropedales) | <b>Acuático Amurjo</b><br>(paddle surf, barcas con remos y big sup) | Maletas + foto grupo + despedida del grupo |
|  | Piscina   |   |   |   | Piscina   |  |
|  | Comida, tiempo libre y llamadas (martes y viernes)      |   |   | Picnic  | Comida  |  |
| <b>English Time</b>  |   |   | Baño en el Charco de la Pringue   | <b>English Time</b>   |   |  |
| Bienvenida, merienda, distribución de habitaciones y dinámicas de presentación | Merienda  |   |   |   |   |  |
|  | <b>Olimpiadas Acuáticas</b>                             | <b>Paintball</b><br>(marcadoras para niños)                         | <b>Humor Amarillo</b>   | <b>Olimpiadas + Juego de la Oca</b>   | Preparación velada + <b>Holy Party</b>                              | <b>Salida 12:00h.</b>                      |
|  | Piscina, tiempo libre controlado, duchas y cena         |   |   |   |   |  |
| <b>Fiesta de bienvenida</b>  | Velada de orientación                                   | <b>Treking nocturno + Vivac</b>                                     | Noche de los sentidos   | Cine  | <b>Fiesta de despedida</b>  |  |

**\* Programación orientativa de actividades, dicha programación puede sufrir cambios por causas meteorológicas, pandémicas o si la organización lo considera oportuno por el bien del grupo.**



# HORARIO TIPO ORIENTATIVO

|                       |  |
|-----------------------|--|
| <b>08:30-10:00h.</b>  | Buenos días, desayuno y asamblea           |
| <b>10:00-13:00h.</b>  | Actividades de mañana                      |
| <b>13:00-14:00h.</b>  | Piscina                                    |
| <b>14:00-16:00h.</b>  | Comida, llamadas y tiempo libre controlado |
| <b>16:00-18:00h.</b>  | Talleres y workshops                       |
| <b>18:00-18:15h.</b>  | Merienda                                   |
| <b>18:15h-19:30h.</b> | Actividades de tarde                       |
| <b>19:30-20:00h.</b>  | Piscina                                    |
| <b>20:00-22:00h.</b>  | Ducha, tiempo libre y cena                 |
| <b>22:00-23:30h.</b>  | Velada nocturna y buenas noches            |

# INGLÉS SIN CLASES

## CURSO DE INGLÉS

Curso de 8 horas de inglés semanales (excepto día de excursión) 100% conversación sin formato clases. El resto de actividades en español.

## METODOLOGÍA

Nuestra **metodología es activa**, participativa, dinámica, integradora, no sexista, flexible, lúdica y tolerante.

## OBJETIVOS

**Hablar en inglés con naturalidad**, dentro de situaciones lúdico-deportivas, de convivencia y relación personal y grupal, promovidas por la vivencia de esta experiencia.  
**¡Perder el miedo a hablar Inglés!**

## NIVEL MÍNIMO

**No hay nivel mínimo** para poder disfrutar del campamento.





# ACTIVIDADES DESTACADAS

## AVENTURA Y HUMOR AMARILLO

Escalada, tirolina 60 metros, paseo a caballo, tiro con arco, slack line, **arquery attack**, **paintball**, orientación, búsqueda del tesoro, **wipe out** y **barredora hinchable**.

## DEPORTES ACUÁTICOS

Paseo en barco solar, **piraguas**, hidropedales, **paddle surf**, **barcas**, **big sup**, deslizador y **gran piscina**.

## NATURALEZA

Trekking circular por Amurjo & Los Estrechos y **Vivac Nocturno**.

## TALLERES

Manualidades, **cocina**, crecimiento personal, soft skills...

## VELADAS NOCTURNAS

**Cada noche una velada diferente.** ¡La actividad estrella del campamento!







# EL PRECIO INCLUYE

- ✓ Alojamiento en habitaciones o apartamentos.
- ✓ Pensión completa con 4 comidas al día.
- ✓ Ropa de cama.
- ✓ Matricula del campamento (no reembolsable).
- ✓ Curso de inglés de 8 horas semanales.
- ✓ Programa de actividades y material para llevarlo a cabo.
- ✓ Transporte para las excursiones.
- ✓ Equipo humano las 24 horas.
- ✓ Vehículo de apoyo las 24 horas.
- ✓ 1 monitor/a cada 8 participantes.
- ✓ Coordinador/a del campamento.
- ✓ Seguros de Responsabilidad Civil y Accidentes.
- ✓ Zona privada multimedia para las familias.
- ✓ Welcome pack (mochila y gorra)
- ✓ IVA



# EL PRECIO NO INCLUYE

- ✘ Transporte hasta las instalaciones.
- ✘ Dinero de bolsillo (recomendamos 30€ por turno)
- ✘ Seguro de cancelación del campamento

## TRANSPORTE PRIVADO HASTA EL CAMPAMENTO

- Transporte desde Madrid: trayecto 60€ por trayecto.
- Transporte desde Manzanares (Ciudad Real): 40€ por trayecto.
- Transporte desde Úbeda (Jaén): 30€ por trayecto.
- Transporte desde Granada: 40€ por trayecto.

### A tener en cuenta:

- Las entradas se realizan los domingos y salidas los sábados.
- Grupo mínimo de **5 personas por trayecto**.
- El desplazamiento se realizará en furgoneta privada de 9 plazas o bus de mayor capacidad.



# SEGURO DE CANCELACIÓN

## 7 DÍAS PREVIOS AL INICIO DEL CAMPAMENTO

Enfermedad, accidente o fallecimiento del asegurado, padres, hermanos, tutores o abuelos, siempre con justificante.

## DURANTE EL CAMPAMENTO

Si durante el campamento, el menor sufre un accidente y tiene que abandonar el mismo por una cuestión médica, se le devolvería el importe de los días no disfrutados.

Por falta de adaptación u otro motivo, no se devuelve el dinero. El seguro no devuelve servicios extras como transporte o seguro de cancelación.

**PRECIO: 30€/SEMANA**

# FECHAS Y PRECIOS 2024

| TURNO | FECHAS               | DURACIÓN          | PRECIO | PVP OFERTA | PVP HERMANOS Y GRUPOS |
|-------|----------------------|-------------------|--------|------------|-----------------------|
| C1    | 23 AL 29 JUNIO       | 7 DÍAS / 6 NOCHES | 479€   | 449€       | 449€                  |
| C2    | 30 JUNIO AL 6 JULIO  | 7 DÍAS / 6 NOCHES | 499€   | 469€       | 469€                  |
| C3    | 7 AL 13 JULIO        | 7 DÍAS / 6 NOCHES | 499€   | 469€       | 469€                  |
| C4    | 14 AL 20 JULIO       | 7 DÍAS / 6 NOCHES | 499€   | 469€       | 469€                  |
| C5    | 21 AL 27 JULIO       | 7 DÍAS / 6 NOCHES | 499€   | 469€       | 469€                  |
| C6    | 28 JULIO AL 3 AGOSTO | 7 DÍAS / 6 NOCHES | 479€   | 449€       | 449€                  |
| C7    | 4 AL 10 AGOSTO       | 7 DÍAS / 6 NOCHES | 479€   | 449€       | 449€                  |

**PVP HERMANOS:** descuento de 30€ a partir del segundo hermano.

**FAMILIAS NUMEROSAS Y/O MONOPARENTALES:** se le aplica el descuento para hermanos.

**PVP GRUPO:** descuento de 30€, se considera grupo a partir de 4 personas.

Descuentos no acumulables entre sí.

**PRECIO OFERTA APLICABLE EN RESERVAS QUE SE REALICEN HASTA EL 31 DE MARZO DE 2024**

# POLÍTICA DE CANCELACIÓN

## SIN CAUSA JUSTIFICADA

- **45 días antes** del comienzo del campamento: devolución del **60% del importe total**
- **30 días antes** del comienzo del campamento: devolución del **30% del importe total**
- **15 días antes** del comienzo del campamento: no se devuelve dinero (excepto si tiene contratado el seguro de cancelación).

## SEGURO DE CANCELACIÓN

Contamos con un **seguro de cancelación con cobertura sanitaria** con reembolso del 100% del importe del campamento con un coste de 30€.

**Este seguro sólo es válido si se contrata a la hora de la reserva.**





# PROCESO DE INSCRIPCIÓN

1.- Debes **rellenar el formulario de reserva** correctamente que aparece en nuestra web (pincha en el siguiente enlace)



## **FORMULARIO DE RESERVA**

2.- Una vez realizada la inscripción, debe hacer un **pago anticipado de 200€ en concepto de reserva o el pago completo**. Podrá realizarlo por tarjeta, transferencia o presencial en nuestra oficina en Granada. Recibirá un email confirmándole su plaza en el momento en que haya hecho el pago.

3.- En ese email llamado confirmación de plaza, aparecen los enlaces a las autorizaciones (opcionales) y un documento muy importante que es la **Guía para familias** con toda la información que necesita para la preparación del campamento.

4.- Posteriormente recibirán otro correo en el que le pediremos más información del menor.



## CONTACTA CON NOSOTROS



Avda. Constitución 20  
18.012, Granada



858 903 524  
600 252 158



info@imaginasummercamp.com  
www.imaginasummercamp.com

IMAGINA SUMMER CAMP ES UN PROYECTO DE IMAGINA EDUCATION S.L.U.



GRUPO

**IMAGINA**  
**EDUCATION**  
LIVE • LOVE • LAUGH • LEARN

