

# CAZORLA ADVENTURE CAMP

RESERVA TU PRÓXIMA AVENTURA

## AVENTURA NATURALEZA DIVERSIÓN

PARQUE NATURAL DE CAZORLA, SEGURA Y LAS VILLAS

2026



🕒 7 DÍAS

📅 28 JUNIO AL 8 AGOSTO

🧭 7 - 16 AÑOS

📍 ORCERA (JAÉN)





# BIENVENID@ A IMAGINA SUMMER CAMP

**IMAGINA EDUCATION** es una empresa educativa hispano canadiense dedicada al **diseño y desarrollo de programas educativos** en España desde el 2015 tanto en español e inglés (inmersión lingüística).

Contamos con un **equipo humano multidisciplinar con gran experiencia** en el mundo del Ocio Educativo, encargado de supervisar el bienestar de los campers y coordinar nuestros programas las 24 horas.

Cada año pasan por nuestras instalaciones **más de 10.000 personas** (escolares y familias), siendo **referente en la provincia de Jaén**.





# RAZONES PARA CONFIAR

## 1- EQUIPO HUMANO

Contamos con un **equipo humano con experiencia** en viajes escolares y campamentos de verano. Desde profesores nativos y/o monitores bilingües con experiencia en la enseñanza a menores, monitores y coordinadores de Ocio y Tiempo Libre, monitores especializados en actividades de Turismo Activo, personal de cocina, limpieza y mantenimiento.

Trabajamos con una **ratio de 1 monitor cada 8-10 campers**.  
**¡Tus hij@s en buenas manos!**

## 2- SUPERVISIÓN LAS 24 HORAS

Todo **nuestro equipo convive en la instalación durante el campamento y supervisa a los campers las 24 horas**. El equipo de coordinación, monitores y profesores nativos acompañan a los campers en todo momento y son **responsables de su bienestar emocional y físico**.



# RAZONES PARA CONFIAR



## 3.- CENTROS DE SALUD CERCANOS

**Centro de salud 24 horas de Orcera a 1,6 km. (3 minutos) ,  
Hospital de Alta Resolución Sierra de Segura 16 km.**  
(18 minutos).

Contamos con conocimientos de primeros auxilios y botiquín en las instalaciones del campamento.

## 4.- SEGUROS OBLIGATORIOS

Disponemos de los **seguros obligatorios de Responsabilidad Civil y Accidentes** con amplias coberturas como exige la Junta de Andalucía.

## 5.- GRUPOS REDUCIDOS

No nos gustan las aglomeraciones, preferimos grupos pequeños para que nuestros campers se sientan como en casa. Por ello, la capacidad de la instalación es de **60 plazas en habitaciones de 2, 4 y 6 plazas** con baño dentro o en pasillo.







# RAZONES PARA CONFIAR

## 6.- ALIMENTACIÓN

**Cuidamos al máximo la alimentación** porque es un aspecto fundamental para que el campamento funcione a la perfección y, además, **preparamos dietas especiales** para aquellos participantes que tengan necesidades específicas. Si su hijo/a necesita algún tipo de atención nutricional, comuníquelo en el momento de la inscripción.

Disponemos de **cocina industrial y equipo de cocina** (no catering). Nuestra **comida es casera**, sabrosa y preparada al momento. **Pensión completa con 4 comidas diarias** (desayuno, comida, merienda y cena).

## 7.- COMUNICACIÓN CON LAS FAMILIAS

**Nos gusta cuidar a las familias**, para ello, podrás seguir a diario las actividades del campamento en la **zona privada multimedia para familias** y a través de nuestras redes sociales.



# RAZONES PARA CONFIAR

## 8.- NUESTROS VALORES

Los valores que cuidamos y transmitimos a nuestros campers son los siguientes:



Convivencia



Amistad



Solidaridad



Trabajo en equipo



Respeto



Desarrollo personal



Sociabilidad



Orden y limpieza



ENTIDAD ASOCIADA  
**ANEACAMP**

ASOCIACIÓN NACIONAL DE EMPRESAS DE ACTIVIDADES Y CAMPAMENTOS

## 9.- ANEACAMP

Nuestra empresa es precursora y socia fundadora de la Asociación Nacional de Empresas de Actividades y Campamentos (**ANEACAMP**) en España. Siendo la primera asociación de este tipo a nivel nacional.

# TESTIMONIOS DE LAS FAMILIAS



## Lola Ruiz-Chena

Una experiencia inolvidable para mi hija de 12 años. Ha disfrutado mucho y ha hecho muchos amigos. Recomendable 100%



## Mykel Boyra

Este verano hemos mandado a nuestros tres hijos a Imagina Summer Camp y ya no paran de pedir volver el próximo verano. ¡Una fabulosa experiencia!



## Juan Antonio Olmo

Este ha sido el primer año en el que nuestro hijo mayor ha ido a este campamento, y no para de hablar cosas bonitas de el.....



## Olga Calderon

Los niños se lo han pasado genial. Muchas actividades diferentes, buena comida y variada y monitores muy amables. Experiencia para repetir



[Ver más testimonios](#)



# UBICACIÓN

## P.N. DE CAZORLA, SEGURA Y LAS VILLAS

- **Complejo Turístico Rural Pinar de Amurjo** se encuentra a 800 metros de **Orcera (Jaén)**, dentro del **Parque Natural de Cazorla, Segura y las Villas**.
- Rodeados de un **extenso pinar** y junto a la famosa **piscina de Amurjo** (la más grande de España).
- **Buen acceso por carretera y amplio aparcamiento.**
- Disponemos de **cobertura telefónica** (Vodafone y Orange) y **conexión a internet**.

## REFERENCIAS EN KILÓMETROS

- Madrid 296 km.
- Albacete 147 km.
- Murcia 209 km.
- Alicante 253 kms.
- Jaén 147 km.
- Granada 210 km.
- Córdoba 234 km.
- Sevilla 410 kms.





# INSTALACIONES

## COMPLEJO TURÍSTICO RURAL PINAR DE AMURJO

- **Alojamiento en habitaciones de 2,4 y 6 personas** (con baño dentro o en pasillo).
- **Alojamiento dividido por sexo y edad.**
- **Comedor climatizado** de gran capacidad.
- Gran **terraza sombreada** para la realización de juegos.
- **Pistas polideportiva y pádel** a escasos metros.
- **Gran zona de juegos** (más de 2.000 metros).
- Junto a la **piscina de Amurjo**, la piscina fluvial más grande de Europa.
- **Alojamiento en exclusividad y no masificado.**
- **Enfermería** con botiquín de primeros auxilios.
- **Varios aseos** por la instalación.
- **Zona infantil** con columpios, cama elástica, fútbolín...
- **Zona multiaventura** (escalada, tirolina, tiro con arco, slack line, desafio ninja...)







**AMURJO**  
ALOJAMIENTO & RESTAURACIÓN





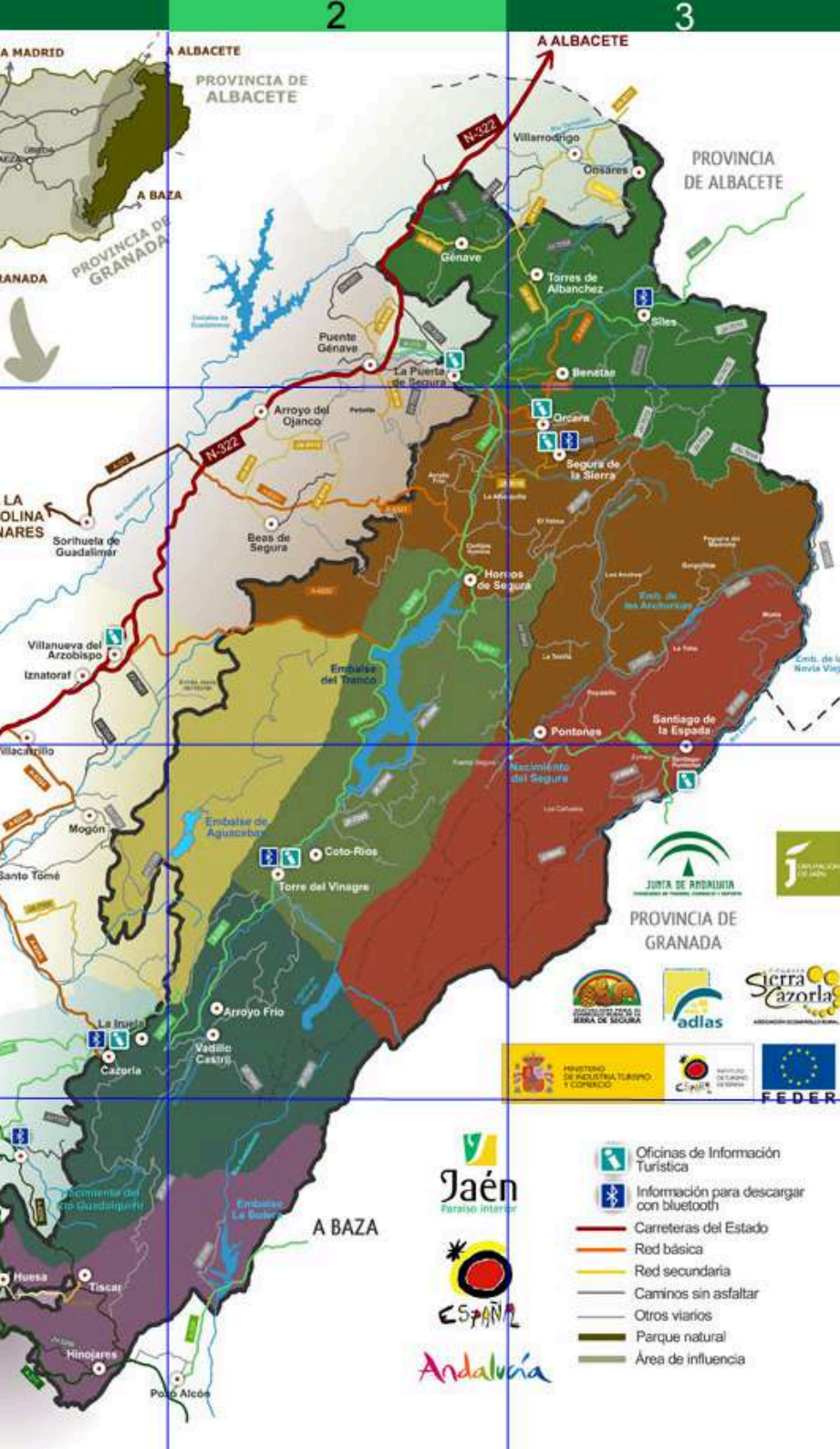

# ENTORNO

## PARQUE NATURAL DE CAZORLA, SEGURA Y LAS VILLAS

El Parque natural de las Sierras de Cazorla, Segura y Las Villas es un espacio natural situado en el noreste de la provincia de Jaén, Andalucía (España) y cuenta con una extensión de 214.336 ha., se trata del **mayor espacio protegido de España** y el segundo de Europa.

Está declarado como **Reserva de la Biosfera por la UNESCO** desde 1983, como Parque natural desde 1986 así como también **Zona de Especial Protección para las Aves (ZEPA)** desde 1987.

Toda su **belleza paisajística y riqueza biológica se unen al patrimonio cultural** que existe en la zona, haciendo de su entorno una de las zonas naturales más visitadas de toda España.





# DATOS DE INTERÉS

|                      |  |
|----------------------|--|
| <b>Nombre:</b>       | Cazorla Adventure Camp                       |
| <b>Temática:</b>     | Aventura, naturaleza y actividades acuáticas |
| <b>Idioma:</b>       | Español o Inglés (opcional)                  |
| <b>Edades:</b>       | 7 a 11 años (kids) y 12 a 16 años (juniors)  |
| <b>Fechas:</b>       | 28 Junio al 8 Agosto 2026                    |
| <b>Duración:</b>     | Turnos de 7 días                             |
| <b>Alojamiento:</b>  | Habitaciones de 2, 4 y 6 plazas              |
| <b>Localización:</b> | Pinar de Amurjo, Orcera (Jaén)               |
| <b>Entorno:</b>      | Parque Natural Cazorla, Segura y las Villas  |
| <b>Precio:</b>       | Desde 499€/turno                             |









# HORARIO TIPO ORIENTATIVO

|                |  |
|----------------|--|
| 08:30-10:00h.  | Buenos días, desayuno y asamblea             |
| 10:00-13:00h.  | Actividades de mañana                        |
| 13:00-14:00h.  | Piscina                                      |
| 14:00-16:00h.  | Comida, llamadas y tiempo libre controlado   |
| 16:00-17:30h.  | ¡English Time, Imagina Craft o Imagina Chef! |
| 17:30-18:00h.  | Merienda                                     |
| 18:00h-19:30h. | Actividades de tarde                         |
| 19:30-20:00h.  | Piscina                                      |
| 20:00-22:00h.  | Ducha, tiempo libre y cena                   |
| 22:00-23:30h.  | Velada nocturna y buenas noches              |



**NEW**

## 3 MODALIDADES A ELEGIR

En horario de 16 a 17:30 horas, realizamos 3 modalidades diferentes. A la hora de hacer la reserva, deberás elegir la opción deseada:

### ENGLISH TIME

**Juegos, talleres y actividades en inglés** durante ese horario. El resto de actividades en español.

### IMAGINA CRAFTS & GAMES

**Manualidades** (pulseras, hama beads, atrapasueños, mandalas ...), **juegos de mesa y talleres en español.**

### IMAGINA CHEF ¡sólo 16 plazas por turno!

**Curso de cocina** donde elaborarás recetas sencillas y deliciosas para chuparte los dedos. **¡Conviértete en un chef!** Grupo mínimo de 10 personas por turno.







# ACTIVIDADES DESTACADAS

## AVENTURA Y HUMOR AMARILLO

**Escalada, tirolina 60 metros**, tiro con arco, slack line, **arquery attack, paintball**, orientación, búsqueda del tesoro, **wipe out y barredora hinchable**.

## DEPORTES ACUÁTICOS

**Paddle surf, barcas, big sup**, hinchables acuáticos, deslizador y **gran piscina**.

## NATURALEZA

Ruta en **tren por Segura de la Sierra**, ruta de senderismo por el parque natural y **Vivac Nocturno**.

## TALLERES

Manualidades, **cocina**, crecimiento personal, soft skills...

## VELADAS NOCTURNAS

**Cada noche una velada diferente.** ¡La actividad estrella del campamento!









# EL PRECIO INCLUYE

- ✓ Alojamiento en habitaciones o apartamentos.
- ✓ Pensión completa con 4 comidas al día.
- ✓ Ropa de cama.
- ✓ Matricula del campamento (no reembolsable).
- ✓ Curso de la modalidad deseada
- ✓ Programa de actividades y material para llevarlo a cabo.
- ✓ Transporte para las excursiones.
- ✓ Equipo humano las 24 horas.
- ✓ Vehículo de apoyo las 24 horas.
- ✓ 1 monitor/a cada 8-10 campers.
- ✓ Coordinador/a del campamento.
- ✓ Seguros de Responsabilidad Civil y Accidentes.
- ✓ Zona privada multimedia para las familias.
- ✓ Welcome pack
- ✓ IVA





# EL PRECIO NO INCLUYE

- ✗ Transporte hasta las instalaciones.
- ✗ Dinero de bolsillo (recomendamos 30€ por turno)
- ✗ Seguro de cancelación del campamento

## TRANSPORTE PRIVADO HASTA EL CAMPAMENTO

- Transporte desde Madrid: trayecto 60€ por trayecto.
- Transporte desde Manzanares (Ciudad Real): 40€ por trayecto.
- Transporte desde Úbeda (Jaén): 30€ por trayecto.
- Transporte desde Granada: 40€ por trayecto.

### A tener en cuenta:

- Las entradas se realizan los domingos y salidas los sábados.
- Grupo mínimo de **5 personas por trayecto**.
- El desplazamiento se realizará en furgoneta privada de 9 plazas o bus de mayor capacidad.





# SEGURO DE CANCELACIÓN

## 7 DÍAS PREVIOS AL INICIO DEL CAMPAMENTO

Enfermedad, accidente o fallecimiento del asegurado, padres, hermanos, tutores o abuelos, siempre con justificante.

## DURANTE EL CAMPAMENTO

Si durante el campamento, el menor sufre un accidente y tiene que abandonar el mismo por una cuestión médica, se le devolvería el importe de los días no disfrutados.

Por falta de adaptación u otro motivo, no se devuelve el dinero. El seguro no devuelve servicios extras como transporte o seguro de cancelación.

**PRECIO: 30€/SEMANA**



# FECHAS Y PRECIOS 2026

| TURNO | FECHAS               | DURACIÓN          | PVP  | PVP OFERTA | PVP HERMANOS Y GRUPOS |
|-------|----------------------|-------------------|------|------------|-----------------------|
| C1    | 28 JUNIO AL 4 JULIO  | 7 DÍAS / 6 NOCHES | 499€ | 479€       | 479€                  |
| C2    | 5 AL 11 JULIO        | 7 DÍAS / 6 NOCHES | 499€ | 479€       | 479€                  |
| C3    | 12 AL 18 JULIO       | 7 DÍAS / 6 NOCHES | 499€ | 479€       | 479€                  |
| C4    | 19 AL 25 JULIO       | 7 DÍAS / 6 NOCHES | 499€ | 479€       | 479€                  |
| C5    | 26 JULIO AL 1 AGOSTO | 7 DÍAS / 6 NOCHES | 499€ | 479€       | 479€                  |
| C6    | 2 AL 8 AGOSTO        | 7 DÍAS / 6 NOCHES | 479€ | 469€       | 459€                  |

**PVP HERMANOS:** primer hermano precio normal, segundo y posteriores, 20€ de descuento.

**FAMILIAS NUMEROSAS Y/O MONOPARENTALES:** se le aplica el descuento para hermanos.

**PVP GRUPO:** descuento de 20€, se considera grupo a partir de 4 personas.

**ANTIGUOS CAMPERS:** descuento de 20€

Descuentos no acumulables entre sí. Se aplican en el segundo pago y se hacen de manera manual.

**PRECIO OFERTA APLICABLE EN RESERVAS QUE SE REALICEN HASTA EL 31 DE MARZO DE 2026**



# POLÍTICA DE CANCELACIÓN

## SIN CAUSA JUSTIFICADA

- Desde la realización de la reserva y hasta 45 días antes del comienzo del campamento: devolución del 80% del importe total (20% gastos de gestión no reembolsables)
- Desde el día 44 y hasta 30 días antes del comienzo del campamento: devolución del 60% del importe total
- Desde el día 29 y hasta el 15 antes del comienzo del campamento: devolución del 30% del importe total
- 15 días antes del comienzo del campamento: no se devuelve dinero (excepto si tiene contratado el seguro de cancelación).

## SEGURO DE CANCELACIÓN

Contamos con un **seguro de cancelación con cobertura sanitaria** con reembolso del 100% del importe del campamento con un coste de 30€.

**Este seguro sólo es válido si se contrata a la hora de la reserva.**





# PROCESO DE INSCRIPCIÓN

1.- Debes **rellenar el formulario de reserva** correctamente que aparece en nuestra web (pincha en el siguiente enlace)



## **FORMULARIO DE RESERVA**

2.- Una vez realizada la inscripción, debe hacer un **pago anticipado de 200€ en concepto de reserva o el pago completo.**

Podrá realizarlo por tarjeta, transferencia o presencial en nuestra oficina en Granada. Recibirá un email confirmándole su plaza en el momento en que haya hecho el pago correctamente.

En la zona privada para familias, podrás realizar el segundo pago antes del 5 de Junio de 2026 y descargar la documentación: Guía para familias y autorizaciones opcionales.





## CONTACTA CON NOSOTROS



Avda. Constitución 20  
18.012, Granada



858 903 524  
600 252 158



info@imaginasummercamp.com  
www.imaginasummercamp.com

IMAGINA SUMMER CAMP ES UN PROYECTO DE IMAGINA EDUCATION S.L.U.



